

Nome Edificação:	Centro de Referência em Recuperação de Áreas Degradadas	Código da Edificação:	CRES CRAD
Endereço:	Rua da Prainha, nº 1326 - Morada Nobre		
Campus:	Reitor Edgard Santos	Cidade:	Barreiras - BA
		Data Catalogação:	27/01/2026

Área do Terreno	400.000,00 m ²
Área Construída Total	427,28 m ²
Número de Pav.	1 pavimentos
Pav. Subsolo	0 pavimentos
Ano de Inauguração	
Situação	Imóvel Próprio

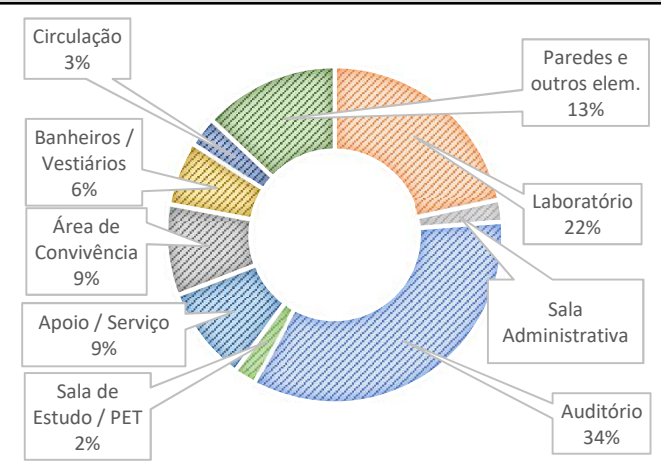

	Área	Unidades	Percentual
Sala de Aula	-	0	
Laboratório	92,62	2	21,68
Sala Administrativa	8,98	1	2,10
Gabinete	-	0	
Auditório	145,89	1	34,14
Sala de Estudo / PET	9,13	1	2,14
Apoio / Serviço	38,93	5	9,11
Museu / Acervo (biblioteca)	-	0	
Área de Convivência	37,44	1	8,76
Banheiros / Vestiários	26,32	6	6,16
Circulação	12,24	1	2,86
Paredes e outros elem.	55,73		13,04



Unidade Administrativa	CCBS	Destinação	Laboratórios Serviço
Horário de Funcionamento	Manhã Tarde		
Sistemas Prediais	Ar Condicionado	Split Cassete	
	Rede Lógica	Sala Técnica Interna	
	Combate a Incêndio	Sinalização Extintores	
	Geração de Energia	-	

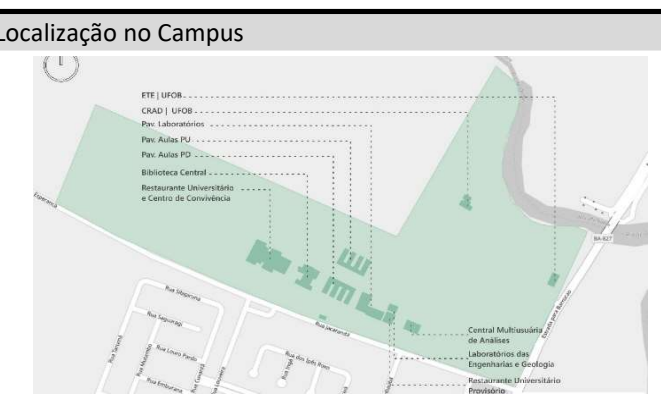
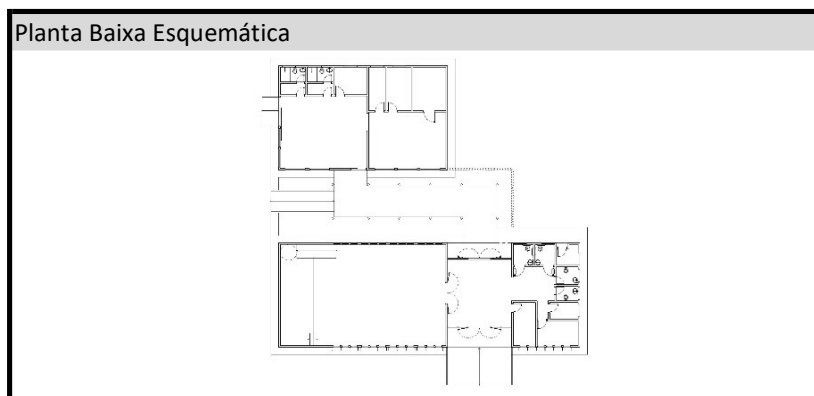

A edificação atende às normas de acessibilidade?	Sim
--	-----

Observações	
-------------	--