





**A MELHOR ADMINISTRADORA
DE BENEFÍCIOS* E O 2º MAIOR GRUPO
DE ADMINISTRAÇÃO DE BENEFÍCIOS
DO BRASIL.**

*Fonte: Site ANS (www.ans.gov.br)

MISSÃO

**POSSIBILITAR QUE MAIS
PESSOAS TENHAM ACESSO
A SAÚDE SUPLEMENTAR.**



ANDRÉ RUTOWITSCH
CEO

Ampla experiência no ramo de gestão de seguros, tendo alcançado resultados financeiros relevantes em empresas de renome nacional como o Unibanco AIG Seguros, Itaú Seguros, Garanttech e Fenaseg. Atualmente ocupa o cargo de CEO, tendo como uma das principais missões o avanço da expansão nacional da Cia Benevix.



ALEXANDRE VASCONCELLOS
DIRETOR DE GOVERNANÇA CORPORATIVA,
RISCOS, E COMPLIANCE

Executivo com vivência prática em empresas como: Lojas Americanas, Unibanco, Natura, Grupo Pão de Açúcar, Grupo Leader e DirecTV Latin America.



FLÁVIO CIRILO
DIRETOR COMERCIAL

Executivo do sistema Unimed por 10 anos e há 8 com passagens em cargos executivos em grupo de corretoras e Administradora de Benefícios.



FLÁVIO COSSETTI
DIRETOR OPERACIONAL

Um dos fundadores da Benevix. Está há 18 anos no segmento de saúde suplementar. Atua de forma presencial nas operações e garante qualidade em todas as tratativas que impactam o cliente.



MICHELINI FERRARI STORCK
DIRETORA FINANCEIRA E TI

Economista, Doutora pela UFRJ, Mestre em Administração Estratégica, 20 anos de experiência como Executiva Financeira, com passagens pela EDP, Fibria, Grupo Dadalto e ProVale/RCF. Professora Adjunta há 6 anos na Fucape Business School.

16

UNIDADES BENEVIX

- 📍 VITÓRIA
- 📍 LINHARES
- 📍 CACHOEIRO DE ITAPEMIRIM
- 📍 GOVERNADOR VALADARES
- 📍 VALE DO AÇO
- 📍 CHAPECÓ
- 📍 FLORIANÓPOLIS
- 📍 JOINVILLE
- 📍 RIO DE JANEIRO
- 📍 SALVADOR
- 📍 BRASÍLIA
- 📍 SÃO LUÍS
- 📍 SÃO PAULO
- 📍 GUARULHOS
- 📍 CAMPINAS
- 📍 SÃO JOSÉ DO RIO PRETO/SP



 **MARCA ESTABELECIDA**



15

OPERADORAS



185.000

BENEFICIÁRIOS
BENEVIX



170

Entidades /
Cooperativas





188

Colaboradores



268

Corretoras



1.586

Consultores

Estrutura Benevix

SÃO PAULO

Matriz



VILA VELHA
Operação



BRASÍLIA
Regional



SALVADOR

Regional



FLORIANÓPOLIS

Regional



Canais de atendimento

Ao Beneficiário



Atendimento por Voz

- Entrega de serviços de boleto e informe de IR pela Ura
- 2º via de boleto, solicitação de extrato detalhado, declaração de vínculo, declaração de pagamento, Solicitação de IR, solicitação de débito automático, cartão, dúvidas sobre coparticipação, cancelamento, dúvidas sobre movimentação, reajuste etc.



Telefones da Central de Atendimento

0800 606 7272



Chat

Entrega de serviços de boleto e informe de IR pela Ura – Atendente faz o atendimento como da voz.

Site

Através da área cliente é possível ter acesso aos serviços abaixo:



PF (serviços: Boleto, Extrato detalhado, Declaração de Vinculo, Comprovante de Pagamento, Extrato IR, Cartão, Alteração de dados cadastrais e Cadastro de débito de automático).



Benê – Atendimento Virtual

Via WhatsApp 27 9 9953 6441

- **Ura adesão** - oferece os serviços de: (2º via de boleto, declaração de vínculo, comprovante de pagamento, extrato detalhado, declaração de pagamento, extrato de IR, cartão, débito automático).

Presencial

Todos os serviços disponíveis nos horários das 8h às 18h de segunda a sexta-feira

Venda Online

- Diminui tempo na assinatura do contrato
- Maior segurança no preenchimento dos dados
- Acompanha status do contrato
- Facilita a resolução de pendência dos documentos
- Contato com o consultor online
- Consulta de preços pela pagina:

<https://www.hml.educaben.com.br/>



Sugestão de Divulgação



MEC | Benevix 

Educaben
Educaben é uma ferramenta criada pela Benevix afim de oferecer ao público do MEC as melhores opções de planos em sua região com as melhores condições de preços, entre conheça e faça sua simulação de plano de saúde!

Escolha o seu Estado:
Selecione o estado



Plano de saúde para você e sua **FAMÍLIA**

Faça seu Plano de Saúde sem sair de casa, com a Benevix.

Toda a contratação é feita 100% on-line, sem burocracia.



Associado ANFIP

Na Benevix você encontra planos de saúde com **Carência Zero**

Período da campanha: 01/02/2021 a 01/03/2021

Planos de saúde a partir de R\$ **244,64****

Unimed  Benevix 

*Carência Zero exceto parto à termo, CPT e internação. **Condição exclusiva para os produtos Premium Nacional na acomodação enfermária. Registro na ANS 466.263/12-6. Data base de reajuste - Fevereiro de 2022.



Fale com a gente:
0800 591 0534
benevix.com/quercontratar



Associado UNAFISCO

Na Benevix você encontra planos de saúde com **Carência Zero**

Período da campanha: 01/02/2021 a 01/03/2021

Planos de saúde a partir de R\$ **210,54****

Unimed  Benevix 

*Carência Zero exceto parto à termo, CPT e internação. **Condição exclusiva para os produtos Premium Nacional na acomodação enfermária. Registro na ANS 466.263/12-6. Data base de reajuste - Fevereiro de 2022.



Fale com a gente:
0800 591 0534
benevix.com/quercontratar



Canais de Venda



027 99229-8896

0800 591 0534

Quem somos

Atuando no mercado há mais de 20 anos, a Techbrokers é uma plataforma de vendas especializada na comercialização remota e digital de planos de saúde nas modalidades Coletivo por Adesão e Coletivo Empresarial.

- ❑ Equipe de consultores próprios especializados;
- ❑ Foco na busca constante por novas tecnologias em prol da venda/qualidade;
- ❑ Ampla atuação digital na geração de oportunidades de negócios;
- ❑ Conhecedores do Sistema Nacional Unimed;

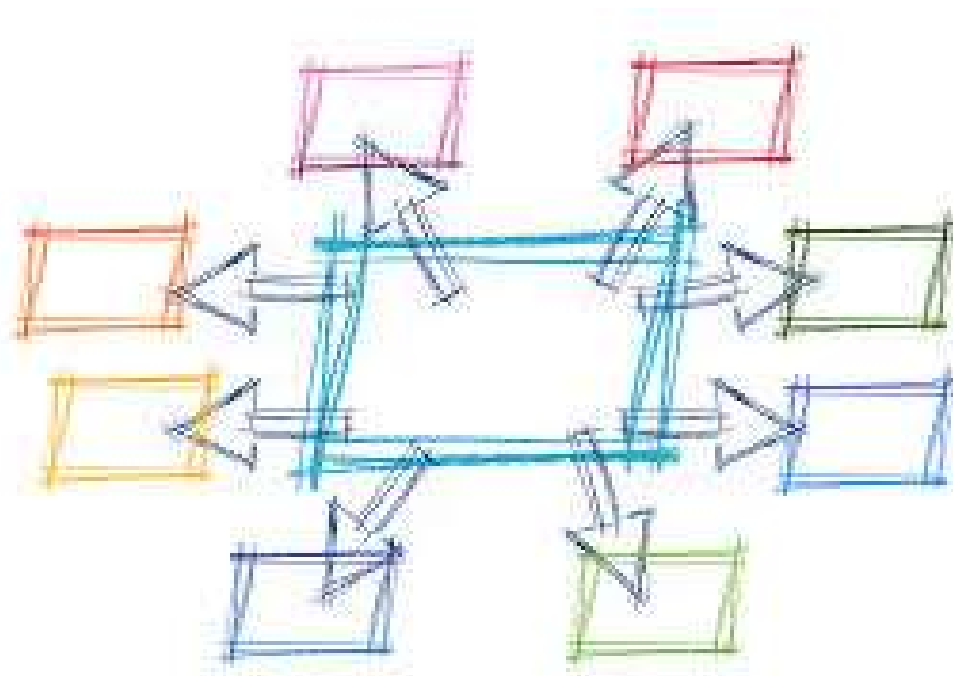

Nossa estrutura



Unidade Vitória - ES

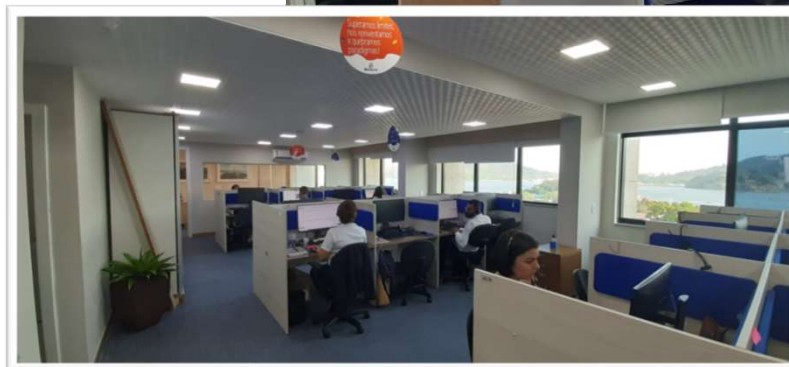
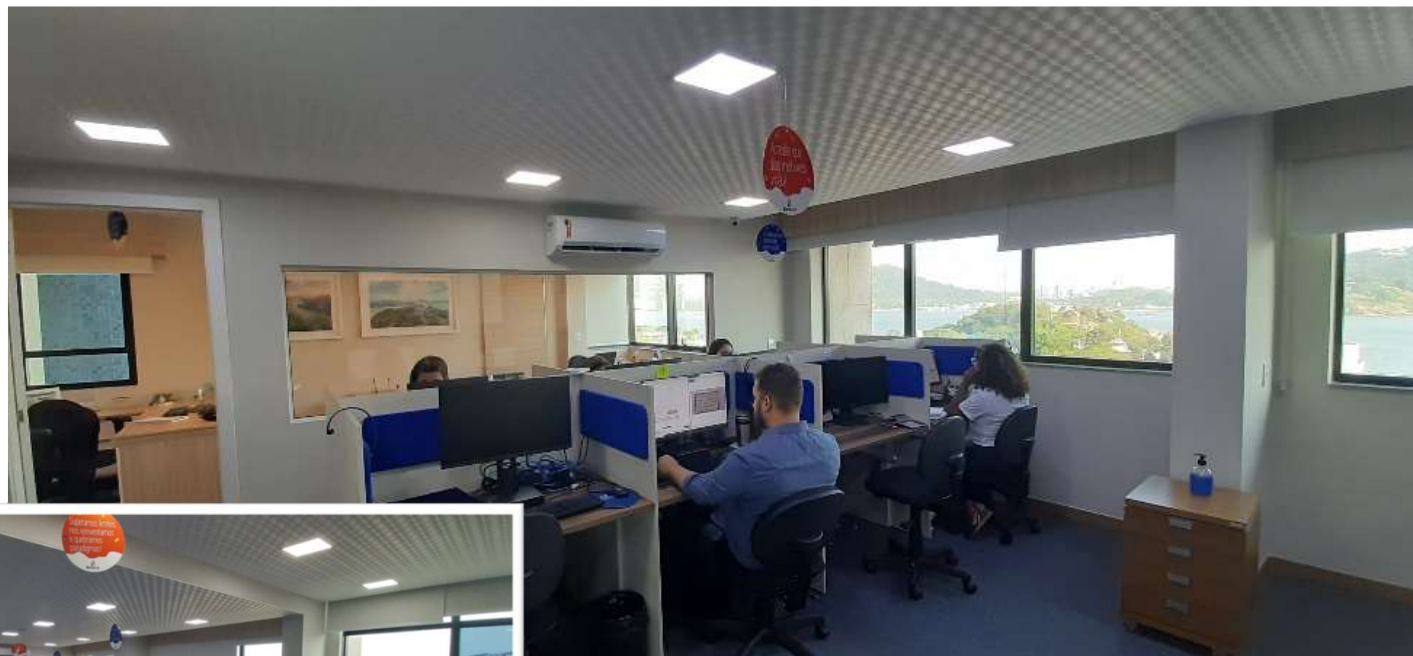

Nossa estrutura



Unidade São Paulo - SP

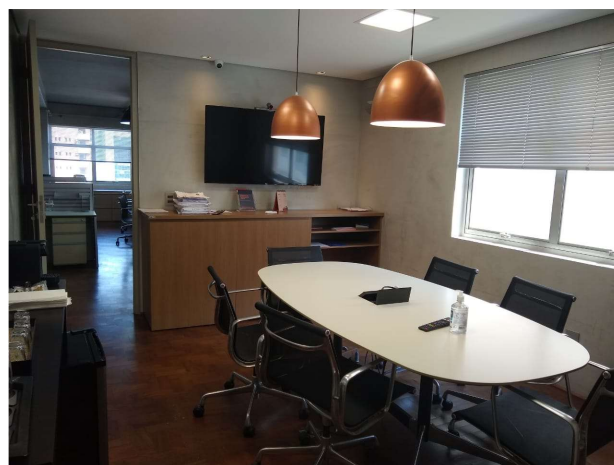
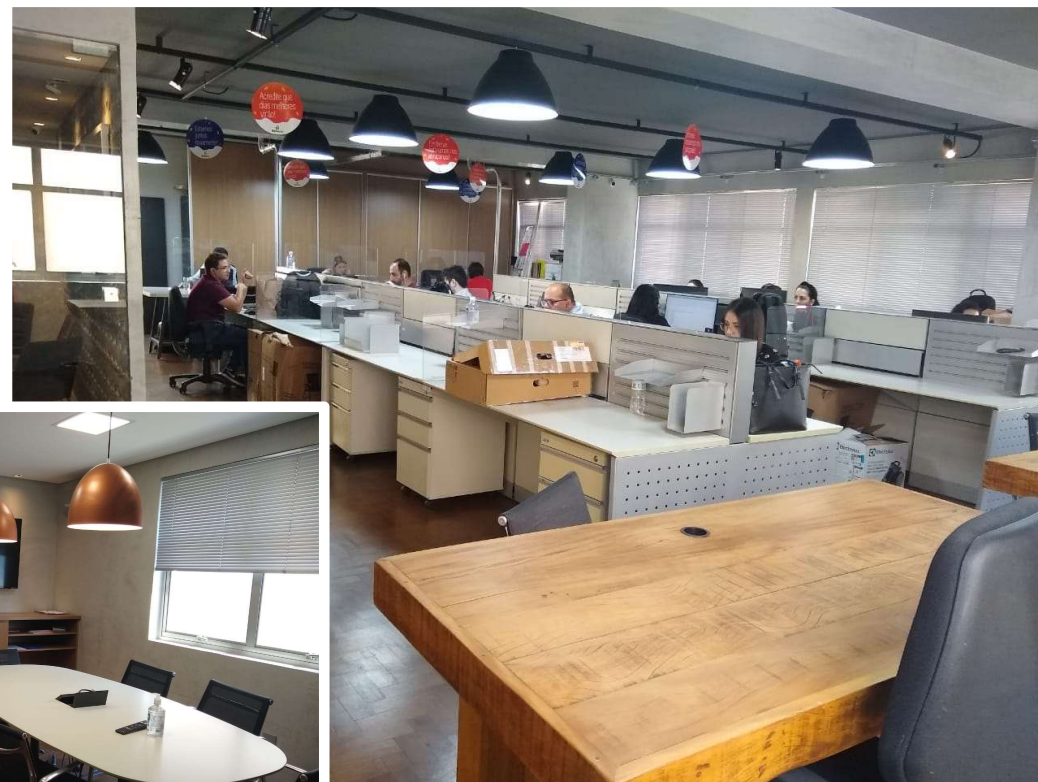

Produtos

Produtos



- Planos **SEM** Coparticipação

PRODUTO	FIRST ML REDE COLETIVO EMPRESARIAL NACIONAL
Registro ANS	467.613/12-1
Faixa Etária	Valor (R\$)
0 a 18 anos	18,98
19 a 23 anos	18,98
24 a 28 anos	18,98
29 a 33 anos	18,98
34 a 38 anos	18,98
39 a 43 anos	18,98
44 a 48 anos	18,98
49 a 53 anos	18,98
54 a 58 anos	18,98
59 anos ou mais	18,98

- Carências

Não haverá exigência de cumprimento de carência para os funcionários das entidade vinculadas ao MEC que aderirem ao plano até **08/06/2021** (Titulares e Dependentes).

Caso o Ingresso seja posterior a esta data os Titulares e Dependentes que ingressarem no plano odontológico deverão cumprir o seguinte quadro:

PROCEDIMENTO	PRAZO
Urgência e Emergência	24 horas
Procedimentos das demais especialidades de próteses	180 dias

- Vantagens Metlife

Mais de 22mil credenciados

42 mil opções de atendimento nas diversas especialidades

Presente em mais de 1.000 municípios

Aprovação online de tratamentos com tempo médio de 1 minuto.

Além disso, beneficiário Metlife podem utilizar o plano sem carteirinha física:

- Ligue na Central de Atendimento 3003 - 3422 - capitais e grandes centros 0800 7463 422 - demais localidades
- Siga as orientações da ligação ou siga os passos a seguir:
 - a. Digite 2 para “Clientes MetLife”;
 - b. Em seguida, digite 1 para “Benefícios do Plano”;
 - c. Você terá que digitar o CPF do titular do plano;
 - d. Em seguida, digite 3 para “Consultar o Número do Cartão de Atendimento e Status do Plano”.

Pelo aplicativo Metlife, o beneficiário tem acesso também a outras vantagens:

- Carteirinha Virtual- Busca de Rede
- Cobertura do Plano- Histórico de tratamento
- Aprovação dos tratamentos com tempo médio de 1 minuto

Para baixar o aplicativo da Metlife no seu Smartphone, basta seguir as instruções abaixo:

Entrar na loja de aplicativos do seu celular:

Android (Google Play) e iPhone (App Store)

Buscar o aplicativo "Metlife Brasil" realizar um breve cadastro- Pronto, já estará apto a utilizar todas as vantagens oferecidos pelo app Metlife Brasil

Produtos

Central Nacional |
Unimed 

- Planos e Coberturas

CLÁSSICO REGIONAL – Os serviços serão prestados pela CNU através de seus médicos cooperados e rede própria ou por ela contratada na regional previamente estabelecido.

Área de Abrangência: Grupo de Municípios.

ESTILO NACIONAL – Os serviços serão prestados pela CNU através de seus médicos cooperados e de rede própria ou por ela credenciada, bem como todas as cooperativas médicas que integrem o Sistema Nacional UNIMED.

Área de Abrangência: Nacional .

Assistências (sem custos adicionais): Assistência Funeral Individual e Remoção Terrestre e Aérea.

ABSOLUTO – Os serviços serão prestados pela CNU através de seus médicos cooperados e de rede própria ou por ela credenciada, bem como todas as cooperativas médicas que integrem o Sistema Nacional UNIMED.

Área de Abrangência: Nacional.

Assistências (sem custos adicionais): Assistência Funeral Individual, Remoção Terrestre e Aérea, Assistência Domiciliar e Assistência Terceira Idade.

SUPERIOR NACIONAL – Os serviços serão prestados pela CNU através de seus médicos cooperados e de rede própria ou por ela credenciada, bem como todas as cooperativas médicas que integrem o Sistema Nacional UNIMED.

Área de Abrangência: Nacional.

Assistências (sem custos adicionais): Assistência Funeral Individual, Remoção Terrestre e Aérea, Assistência Domiciliar, Assistência Terceira Idade, Minha Primeira Assitência

EXCLUSIVO NACIONAL – Os serviços serão prestados pela CNU através de seus médicos cooperados e de rede própria ou por ela credenciada, bem como todas as cooperativas médicas que integrem o Sistema Nacional UNIMED.

Área de Abrangência: Nacional.

Assistências (sem custos adicionais): Assistência Funeral Individual, Remoção Terrestre e Aérea, Assistência Domiciliar, Assistência Terceira Idade, Minha Primeira Assistência, Assistência Viagem Nacional, Assistência Pet, Assistência Concierge e Assistência Viagem Internacional.

- Planos **COM** Coparticipação

PRODUTO	CLÁSSICO REGIONAL	ESTILO NACIONAL	ESTILO NACIONAL	ABSOLUTO NACIONAL	SUPERIOR NACIONAL
Registro ANS	480.649/18-2	480.987/18-4	480.989/18-1	480.996/18-3	484.170/19-1
Reembolso	NÃO	1X	1X	1X	2X
Acomodação	ENF.	ENF.	APT.	APT.	APT.
Faixa Etária	Valor (R\$)	Valor (R\$)	Valor (R\$)	Valor (R\$)	Valor (R\$)
0 a 18 anos	205,83	254,10	312,55	344,31	443,34
19 a 23 anos	263,47	325,27	400,06	440,73	567,49
24 a 28 anos	297,91	345,55	425,04	468,23	602,91
29 a 33 anos	288,11	355,70	437,51	481,98	620,60
34 a 38 anos	314,88	388,75	478,15	526,75	678,25
39 a 43 anos	360,15	444,62	546,88	602,47	775,74
44 a 48 anos	504,18	622,44	765,61	843,42	1.086,01
49 a 53 anos	675,02	833,36	1.025,02	1.129,19	1.453,99
54 a 58 anos	757,38	935,02	1.150,08	1.266,96	1.631,37
59 anos ou mais	1.234,79	1.524,44	1.875,06	2.065,62	2.659,75

DATA BASE PARA REAJUSTE CONTRATUAL – A data base para o reajuste contratual será a data de assinatura do contrato celebrado entre operadora e a administradora de benefícios, que neste caso se deu em **ABRIL** independente da data de inclusão do Associado Titular e seus dependentes.

- Planos **COM** Coparticipação

Regras de Coparticipação

Coparticipação			
Revertida para a CNU	Valor Base Consultas Eletiva e P.S.		R\$ 100,00
	Consulta Eletiva		30%
Sim	Consulta Pronto Socorro		30%
Exames	Até:	R\$ 250,00	30%
	Copart limitada a:	-	
Terapias	Até:	R\$ 250,00	30%
	Copart limitada a:	-	

DATA BASE PARA REAJUSTE CONTRATUAL – A data base para o reajuste contratual será a data de assinatura do contrato celebrado entre operadora e a administradora de benefícios, que neste caso se deu em **ABRIL** independente da data de inclusão do Associado Titular e seus dependentes.

- Planos **SEM** Coparticipação

PRODUTO	CLÁSSICO REGIONAL	ESTILO NACIONAL	ESTILO NACIONAL	ABSOLUTO NACIONAL	SUPERIOR NACIONAL	EXCLUSIVO NACIONAL
Registro ANS	480.632/18-8	482.837/19-2	484.175/19-1	484.174/19-3	484.172/19-7	481.000/18-7
Reembolso	1X	1X	1X	1X	2X	4X
Acomodação	ENF.	ENF.	APT.	APT.	APT.	APT.
Faixa Etária	Valor (R\$)	Valor (R\$)	Valor (R\$)	Valor (R\$)	Valor (R\$)	Valor (R\$)
0 a 18 anos	264,79	326,90	402,07	442,95	570,34	1.125,72
19 a 23 anos	338,93	418,43	514,67	566,97	730,04	1.440,95
24 a 28 anos	360,09	444,56	546,79	602,36	775,61	1.530,89
29 a 33 anos	370,65	457,59	562,83	620,02	798,36	1.575,79
34 a 38 anos	405,06	500,10	615,11	677,63	872,54	1.722,18
39 a 43 anos	463,31	571,99	703,54	775,04	997,96	1.969,77
44 a 48 anos	648,60	800,75	984,92	1.085,01	1.397,09	2.757,55
49 a 53 anos	868,37	1.072,05	1.318,64	1.452,65	1.870,48	3.691,89
54 a 58 anos	974,31	1.202,87	1.479,51	1.629,87	2.098,67	4.142,31
59 anos ou mais	1.588,50	1.961,11	2.412,17	2.657,31	3.421,63	6.753,52

DATA BASE PARA REAJUSTE CONTRATUAL – A data base para o reajuste contratual será a data de assinatura do contrato celebrado entre operadora e a administradora de benefícios, que neste caso se deu em **ABRIL** independente da data de inclusão do Associado Titular e seus dependentes.

- Exemplo de reembolso

Com o reembolso, o contratante e seus colaboradores podem consultar fora de nossa rede credenciada, no modo particular, possibilitando consultas com médicos, laboratórios e hospitais da preferência do beneficiário.

Veja abaixo alguns exemplos de procedimentos e seus respectivos valores máximos de reembolso:

Procedimento	Plano Clássico	Plano Estilo	Plano Absoluto	Plano Superior	Plano Exclusivo
Consultas Médicas	Sem reembolso	R\$ 70,00	R\$ 140,00	R\$ 210,00	R\$ 560,00
Hemograma (contagem de plaquetas)		Reembolso somente para consultas	R\$ 18,72	R\$ 28,08	R\$ 74,87
Eletrocardiograma			R\$ 36,75	R\$ 55,12	R\$ 146,98
Endoscopia Digestiva			R\$ 201,79	R\$ 302,68	R\$ 807,14
Ultrassom Transvaginal			R\$ 137,50	R\$ 206,26	R\$ 550,01
Colesterol (HDL)			R\$ 16,96	R\$ 25,45	R\$ 67,86
Colesterol Total			R\$ 8,13	R\$ 12,20	R\$ 32,52
RX de Tórax (uma incidência)			R\$ 36,90	R\$ 55,35	R\$ 147,61
Ultrassom Obstétrico			R\$ 118,60	R\$ 177,90	R\$ 474,39

- Carências

Não haverá exigência de cumprimento de carência para os funcionários das entidade vinculadas ao MEC que aderirem ao plano até **08/06/2021** (Titulares e Dependentes).

Caso o ingresso do beneficiário ocorra após o transcurso dos prazos definidos no item anterior, será exigido o cumprimento dos prazos de carências contratuais, conforme previstos na carência.

EVENTOS	PRAZO DE CARÊNCIA E CPT
Urgência e Emergência	24 horas
Consultas, exames clínicos e patológicos	30 dias
Demais exames e tratamentos	180 dias
Internações Clínicas e Cirúrgicas	180 dias
Upgrade de acomodação (Enfermaria / Apartamento)	180 dias
Partos a termo	300 dias
Cobertura Parcial Temporária (CPT) Cobertura Parcial Temporária para Eventos Cirúrgicos, Leitos de Alta Tecnologia e Procedimentos de Alta complexidade Relacionados com Doenças ou Preexistentes	24 meses

TITULARES E DEPENDENTES

BENEFICIÁRIOS TITULARES

- Servidores ativos e inativos do MEC e Entidades conveniadas;
- Servidores comissionados do MEC com e sem vínculo com a Administração Pública Federal.

DOCUMENTOS:

- RG/CPF;
- Comprovante de endereço;
- Comprovante de vínculo com MEC ou entidades conveniadas.

BENEFICIÁRIOS DEPENDENTES

- Cônjuge ou companheiro (a) de união estável;
- O companheiro ou a companheira na união homo afetiva, obedecidos os mesmos critérios adotados para o reconhecimento da união estável ;
- A pessoa separada judicialmente, divorciada, ou que teve a sua união estável reconhecida e dissolvida judicialmente, com percepção de pensão alimentícia;
- Os filhos e enteados, solteiros, até 35 anos, 11 meses e 29 dias ou, se inválidos, enquanto durar a invalidez;
- Os filhos e enteados, entre 21 (vinte e um) e 24 (vinte e quatro) anos de idade, dependentes economicamente do beneficiário titular e, concomitantemente, e estudantes de curso regular reconhecido pelo Ministério da Educação;

- O menor sob guarda ou tutela concedida por decisão judicial, observado o disposto nas alíneas “d” e “e”;
- O pai ou padrasto, a mãe ou madrasta, dependente economicamente dos servidores ativos e inativos do Ministério da Educação e Entidades Vinculadas interessadas, conforme declaração anual de Imposto de Renda, e que constem no seu assentamento funcional, desde que o próprio servidor assumo o valor do custeio, observados os mesmos valores com ele contratados;

AGREGADOS

- Pai / Mãe;
- Madrasta / Padrasto;
- Filhos e enteados que não se enquadram nas condições de como dependentes;
- Irmãos;
- Netos;

- Cartão e Central de atendimento da Operadora



www4.centralnacionalunimed.com.br/pme/menu.jsf



No aplicativo da **Central Nacional Unimed (CNU)** você consegue:

- Autorizações
- Guia médico
- Atendimento via Whatsapp
- Reembolso on-line e muito mais

Uniplan		Central Nacional Unimed	
0 865 123456789000 1			
02/03/1967 <small>Data de Nascimento</small>	3-EMPRESARIAL <small>Natureza da Contratação</small>	INDIVIDUAL <small>Acomodação</small>	31/12/2015 <small>Validade</small>
JOÃO FERNANDO <small>Nome do Beneficiário</small>		Na07 ESPECIAL <small>Rede de Atendimento</small>	
0865 <small>Atend.</small>	AMB-APT-OBS <small>Plano Regulamentado</small>	NACIONAL <small>Abrangência</small>	01 <small>Via</small>
NÃO HÁ <small>Cobertura Parcial Temporária</small>		CENTRAL NACIONAL <small>Contratante</small>	

<small>Informações sobre rede, acesse www.centralnacionalunimed.com.br/portaldobeneficiario</small>	
Atendimento Nacional	
EXAMES ESPECIAIS PROCED. ESPECIAIS/CIRURG. AMBULAT. INTERN. CLÍNICAS/CIRURGICAS/PSIQUICAS INTERNACOES OBSTETRICAS ACOMODACAO HOSPITAL CATEG. DIFERENCIADA	SEM CARÊNCIA SEM CARÊNCIA SEM CARÊNCIA SEM CARÊNCIA SEM CARÊNCIA DISPONIVEL
SAC/Informações: 0800 942 00 11	Cód. Prod. ANS na Unimed Contratada: 324 ANS - nº 33967-9

OBRIGADO



PATROCINADOR OFICIAL